

LEGENDE

	Existant conservé
--	-------------------

NOTA :
xPlan réalisé suivant
plans Architecte : reçu le 06/05/2025.
xLe plan indique les réservations principales nécessaires pour
les corps d'état techniques. Se reporter aux plans techniques
pour connaître l'ensemble des besoins.

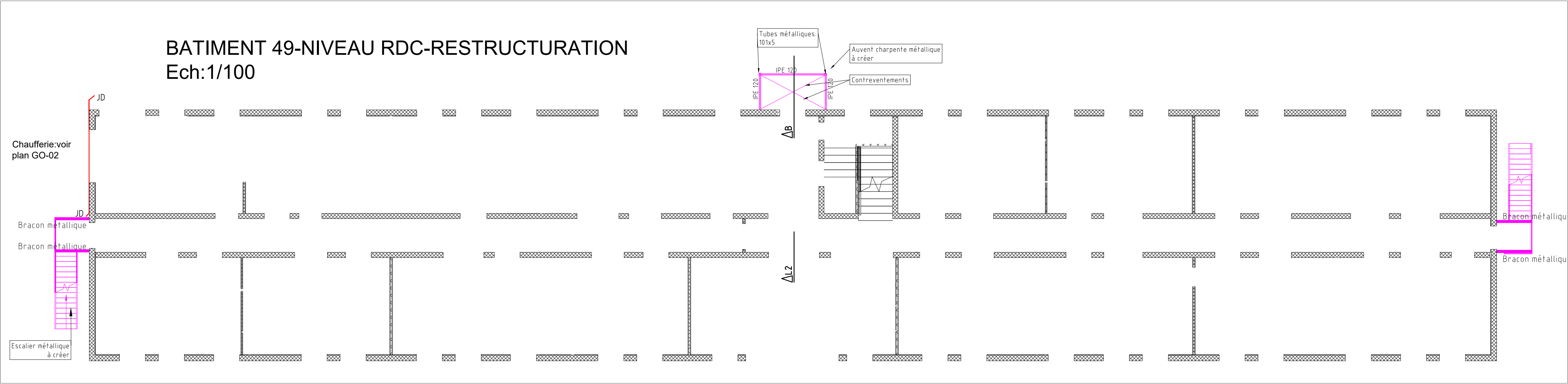
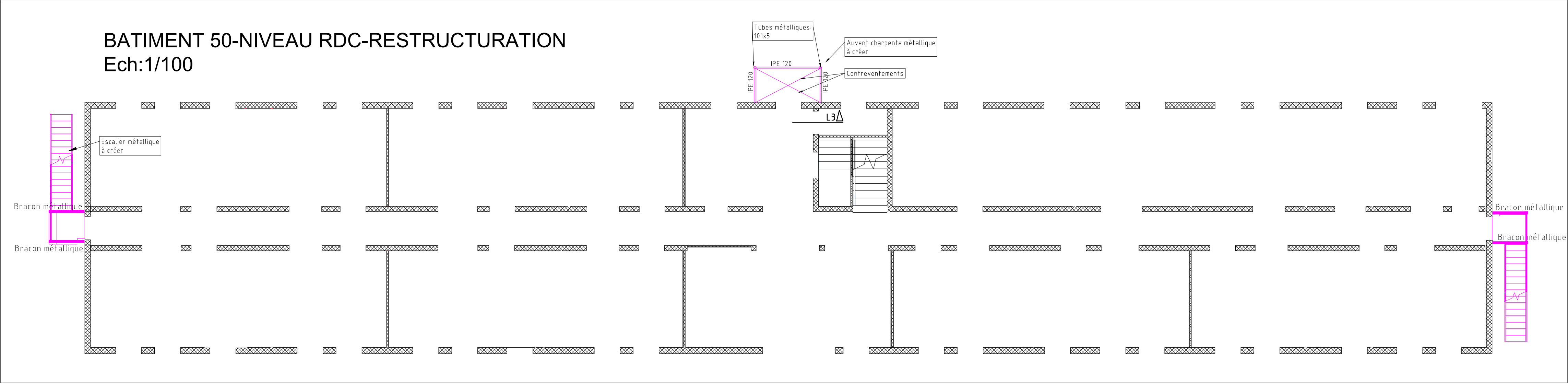

Réhabilitation de bâtiments d'hébergement – Quartier Aboville - Poitiers (86)

MINISTÈRE DES ARMÉES
Etablissement du Service d 'Infrastructure de la Défense de Bordeaux
AMO: AVENSIA

MATRISE D'ŒUVRE
MÔRISSERIE
ARCHITECTURE PARENT+RACHIDI
bet : OTEIS
bet : Acoustibel

BATIMENTS 49/50/54-RESTRUCTURATION PLANS DE PRINCIPE STRUCTURE					échelle : 1/100
					date : Juin 2025
					lot : 4
Phase :	Lot : 4	Type :	Emetteur :	Niveau :	Numéro :
DCE	CHARPENTE METALLIQUE	PLAN	OTEIS	RDC/1er	CM-01